

VAADE - B

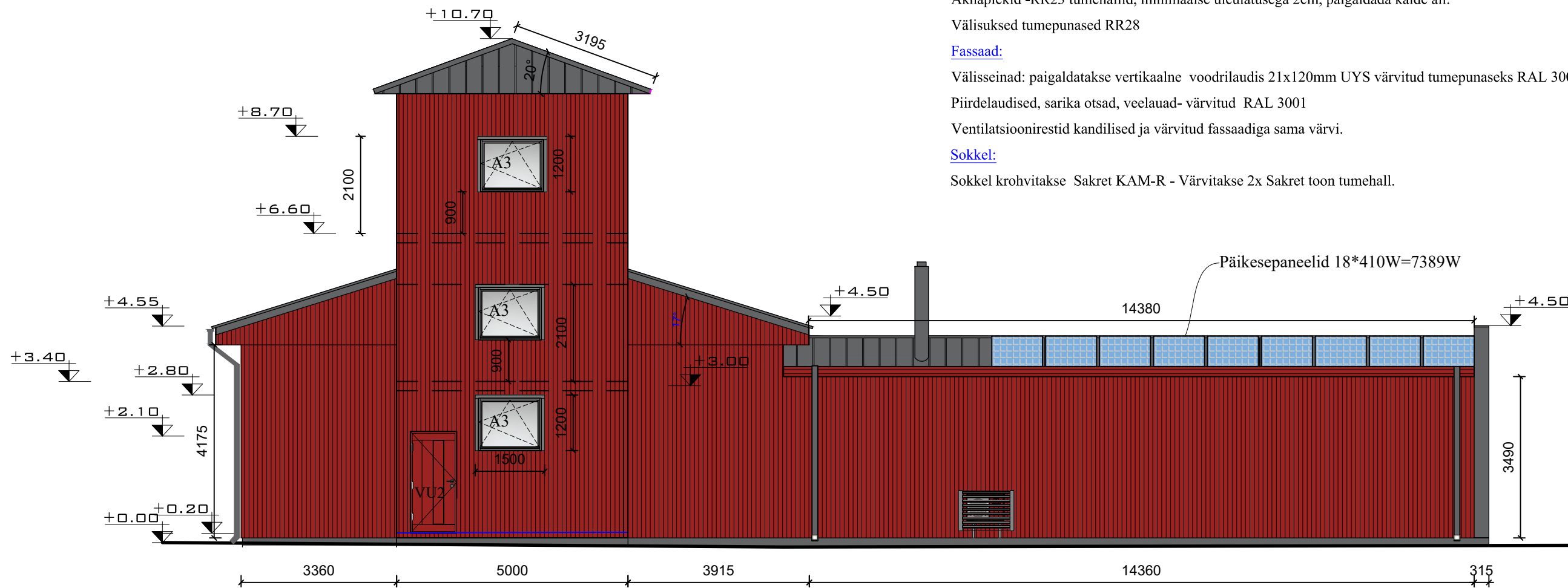

RR-28 (RAL 3011)



RR-23 (RAL 7015)

- Viimistlus:
- [Katus, korstnad ja vihmavesi:](#)
 - Katusekate - klassikprofiilplekk, toon RR23 hall
 - Korsten - Tehase toonis hõbehall.
 - Vihmaveetorud - Valtsplekk ümartorud, toon RR23 hallid.
 - Vihmaveerennid, lumetõke - Räästapealsed, toon RR 23 hallid.
 - Akna veelauaplekid - Kalde all paigaldatav terasplekk, toon RR23 pulbervärvitud, toon RR23 hall
 - Katuse turvatarvikud- hallid RR23.
 - [Aknad ja ukсед:](#)
 - PVC 3x klaaspakett toon valge, päikese faktor g =0.5
 - Aknaplekid -RR23 tumehallid, minimaalse üleulatusega 2cm, paigaldada kalde all.
 - Välisüksed tumepunased RR28
 - [Fassaad:](#)
 - Välisseinad: paigaldatakse vertikaalne voodrilaudis 21x120mm UYS värvitud tumepunaseks RAL 3001
 - Piirdelaudised, sarika otsad, veelauad- värvitud RAL 3001
 - Ventilatsioonirestid kandilised ja värvitud fassaadiga sama värvi.
 - [Sokkel:](#)
 - Sokkel krohvitakse Sakret KAM-R - Värvitakse 2x Sakret toon tumehall.

<div>OÜ VISAHING DESIGNER AGENCY</div> <div>Address: Kauna 3, Tallinn Mail: Erki@visahing.eu Reg.nr: 11284360 Mtr: EEP000859</div>	Tellija/Costumer: /allkiri digitaalne/ Emmaste Osavalla Valitsus		Projekti nimetus/name: PÄÄSTEDEPOO REK. JA LAIENDUSE EHITUSPROJEKT		
	Projekteeris/Designer: ERKI KALLAS /allkiri digitaalne/ Vastutav spetsialist/ Responsible specialist: URMO METS /allkiri digitaalne/		Joonis/Drawing: VAADE B		Tähis /Marker AR-6-02
			Aadress/Address: HIJU MAAKOND HIJUMAA VALD EMMASTE KÜLA PÄÄSTE		Töö nr. /Work nr. 90923
			Mööu/Scale 1:100		Stadium /Stage EP
				Formaat/Format A3	